25 gr.

25 gr.

GONIEC KRAKOWSKI

CENY OGŁOSZEŃ: Po tekście 1 mm w 2 szpaltach (szerokość szpalty 45 mm) po 72 grosze. Dla poszukujących pracy po 20 groszy. „Marginesowe" po złotych 3.— za 1 mm w 1 szpalcie (szerokość szpalty 45 mm).

Rok V. Nr. 204.

Kraków, czwartek 2 września 1943

Nie zamówione przez Redakcję rękopisy będą zwracane autorom jedynie przy dołączaniu porto zwrotnego. Prenumerata miesięczna 6.— Zł., z odnoszeniem do domu 6.50 Zł. W Rzeszy z dopłatą porto 7.50 Zł W Gen. Gub. tylko prenumeratą przez urzędy pocztowe. Konto czekowe: Warszawa 658.

Czteroletni bilans walki na morzach.

Aljanci stracili 33,5 miljonów brt. tonażu handlowego od początku wojny.

Sztokholm, 1 września. **W związku z przejściowem oddaniem statków handlowych Stanów Zjednoczonych dla Anglji, o czem podano do wiadomości 3 sierpnia br., przyczem ilość tych statków w ciągu najbliższych 10-ciu miesięcy ma dosięgnąć cyfry 150 do 200, tutejsze koła polityczne otrzymują z miarodajnej i dobrze poinformowanej strony jeszcze dalsze szczegóły:**

Oddanie tonażu handlowego Stanów Zjednoczonych pod flagę angielską dotychczas nie miało jeszcze w takiej formie nigdy miejsca. Niezależnie od tego, że decyzja Stanów Zjednoczonych w kierunku odstąpienia statków w drodze lombardu w pierwszej linji była spowodowana chęcią pozbycia się w ten sposób próbnych jednostek typu „Liberty", które nie spełniły pokładanych w nich nadziei, przy tym pozornie wielkodusznym geście Stanów Zjednoczonych odgrywa decydującą rolę kwestja załóg statków handlowych. Urządzone w wielu miejscowościach w Stanach Zjednoczonych przy nakładzie wielkich środków szkoły marynarzy nie spełniły pokładanych w nich oczekiwań, wskutek czego Stany Zjednoczone z braku wyszkolonych załóg były zmuszone odstąpić swoje statki Anglji. W ten sposób jesteśmy dziś świadkami, że największy naród marynarski na świecie, Anglja, posiada wprawdzie dzisiaj wyszkolone załogi dla statków handlowych, ale nie ma dla nich żadnych statków. **Nie można sobie wyobrazić bardziej dosadnego argumentu dla wykazania niesłychanie ciężkich strat Anglji w zakresie tonażu frachtowego w ciągu pierwszych czterech lat obecnej wojny.** Fakt dysponowania dostateczną ilością załóg okrętowych w związku z ciężkiemi stratami w okrętach, da się wytłumaczyć tylko tem, że przy każdem zatonięciu okrętu udaje się ratować przeciętnie 60 do 70 proc. załóg. W związku z tem oddanie w drodze lombardu tonażu Stanów Zjednoczonych nie może zamaskować niezwykle poważnej sytuacji Anglji w zakresie tonażu handlowego, zwłaszcza, że w myśl układu aljanckiego w Ottawie Anglja również w przyszłości będzie zmuszona ponosić największą część ciężaru walki na morzach. Jak wiadomo bowiem, najbardziej zagrożoną drogę przez Atlantyk pomiędzy Anglją i Stanami Zjednoczonemi będzie obsługiwać wyłącznie angielska flota handlowa.

Jeżeli nawet w obecnej chwili ilość zatopień na tych drogach morskich obniżyła się, to nie ulega żadnej wątpliwości, że niemieckie łodzie podwodne i tam znowu pojawią się i zgodnie ze swem starem przykazaniem będą atakowały i zatapiały. **Na początku piątego roku wojny, kiedy obie strony wytężają wszystkie siły swoich narzędzi walki i zapasów energji, wysuwa się jako niezaprzeczalny fakt, iż aljanci stracili dotychczas prawie 33,5 miljonów brt. tonażu handlowego.** Brak tego tonażu da się alajntom odczuć przy każdej sposobności i na każdem miejscu.

Niemieckie łodzie podwodne na morzu zachodnio-syberyjskiem.

Berlin, 1 września. **Podany w komunikacie wojennym z dnia 29 sierpnia br. szczegół o zatopieniu trzech parowców łącznej pojemności 12.000 ton, jaki miał miejsce na wodach morza zachodnio-syberyjskiego przez operujące tam łodzie podwodne, skierowuje uwagę czytelników na nowy obszar morski, który w związku z akc'- niemieckich łodzi podwodnych dotychczas nie był wymieniany. Punkt, na którym nastąpiło zatopienie, znajduje się na wschód od wyspy Nowaja Zemla, m. w. 240 km na północny-wschód od ujścia przepływającej przez Syberję rzeki Jenissiej.**

Ukazanie się niemieckich łodzi podwodnych na tej szerokości geograficznej stało się niewątpliwie niespodzianką dla nieprzyjaciela, który napewno nie liczył się z koniecznością ochrony żeglugi morskiej w tej strefie. Zasięg działalności operacyjnej niemieckich łodzi podwodnych zasługuje dzięki powyższemu na specjalne podkreślenie. Pojęcie rozległości podkreślają one przedewszystkiem działalnością na Atlantyku i Pacyfiku. Zasadniczo jednak niemieckie łodzie podwodne wypływające z zatoki Niemieckiej pokonują odległość około 2700 mil morskich, a więc muszą odbyć drogę około 5000 km, aby dostać się do rejonu morskiego u wybrzeży Syberji.

Warunki bojowe ze względów klimatycznych są tam niezwykłe. Na czoło wysuwa się niska temperatura, która załogom łodzi podwodnych daje się często we znaki na wodach północnego Atlantyku, tam zaś jest stałem zjawiskiem. Łodzie podwodne poruszają się na wodzie morskiej o temperaturze marznięcia, mając do zwalczania kry lodowe, ciągnące się na znacznej przestrzeni.

Po wiadomościach o operacjach niemieckich łodzi podwodnych u północnych i południowych wybrzeży oraz na wodach oceanu Indyjskiego spada wiadomość o nowym terenie operacyjnym, jako dowód rozszerzenia o nowy odcinek tego na wielką skalę rozpiętego łuku, który kierownictwo wojny morskiej objęło tym rodzajem broni. Zarówno daleko na północy, jak i najdalej na południu docierają niemieckie łodzie podwodne aż do 80 stopnia szerokości geograficznej, tj. na odległość około 12.000 mil morskich. Odległość ta, przekraczająca 22.000 km, jest przeszło połową obwodu ziemi, wobec czego określenie globalnej strategji łodzi podwodnych jest w rzeczywistości słuszne.

List pasterski kardynała-arcyb. Medjolanu.

Medjolan, 1 września. Kardynał-arcybiskup Schuster w liście pasterskim do kleru piętnuje ponownie ciężkie spustoszenia, jakie wyrządziły angielskie ataki terorystyczne w stolicy Lombardji, przyczem nie uszanowano nawet grobów świętych i poświęcanych ołtarzy. Ludność, licząca 1.2 miljonów głów ze swymi licznymi bezdomnymi, bezrobotnymi i pozbawionymi środków do życia — głosi dalej list pasterski — stanowi nietylko dla rządu, ale także dla władz kościelnych trudny problem. Dla wszystkich księży otwiera się tu pole do wykazania chrześcijańskiej miłości bliźniego. Taka sposobność nie powtórzy się może w ciągu wieków podobnie, jak i nadludzkie nieszczęście, jakie spotkało Medjolan nie ma równego sobie w historji. Medjolan, dla którego odbudowy nie wystarczy okres 30-tu lat i taka sama ilość miljardów lirów, w ciągu najbliższych lat, jak pisze dalej kardynał Schuster, będzie conajwyżej miastem półmiljonowem. Papież Pius XII wyasygnował na rzecz poszkodowanych od bomb 200.000 lirów. Kler medjolański rozdzielił zapomogi w łącznej wysokości jednego miljona lirów. Każdy dzień jednak wysuwa konieczność uzyskania dalszych stu tysięcy lirów. Na odbudowę kościołów i pokrewnych instytucyj nie wystarczy nawet kilkaset miljonów lirów.

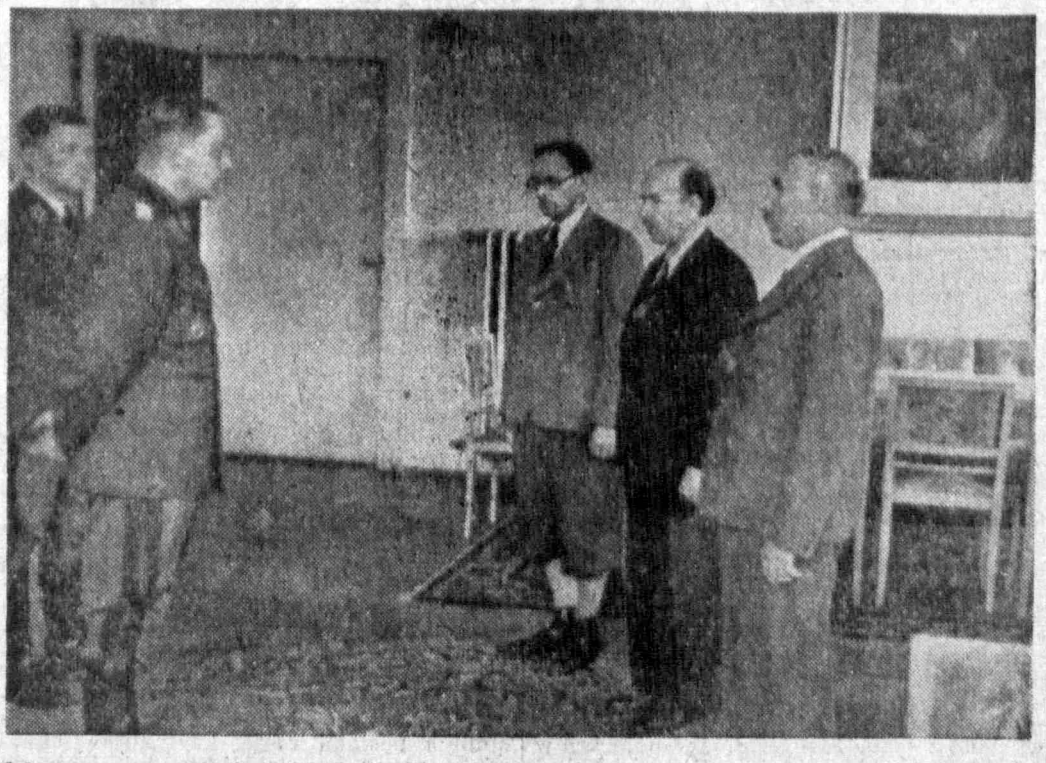

Sekretarz stanu Alpers przyjął, jak wczoraj podaliśmy, z okazji swego pobytu w Generalnem Gubernatorstwie, delegatów kraj. urzędników leśnictwa w Krakowie.

Akcja niem. dział dalekonośnych nad Kanałem La Manche.

Berlin, 1 września. Działa dalekonośne niemieckiej marynarki wojennej otwarły we wtorek po godz. 14 20-minutowy ogień na 7 angielskich okrętów wojennych, które płynęły na wysokości Dungeness kursem północno-wschodnim, tuż koło wybrzeża angielskiego.

Ciężki ogień salwowy był bardzo skuteczny. Kilka z pośród okrętów angielskich zostało ugodzonych pociskami. Na jednym z nich pojawiły się silne chmury dymów. Formacja brytyjska zdołała wycofać się z pod zasięgu granatów tylko dzięki natychmiastowemu okryciu się sztuczną mgłą.

Nieudały pucz w Panamie.

Sztokholm, 1 września. Jak donosi biuro Reutera, władze wykryły w Panamie spisek przeciwko tamtejszemu rządowi. W związku z tem nastąpiły liczne aresztowania. Wśród aresztowanych znajdują się również Jose Pezet, b. wiceprezydent republiki oraz kilku oficerów policji.

W związku z przygotowaniem puczu w Panamie agencja United Press informuje z kół, rzekomo dobrze poinformowanych, że w mieście Panama władze zdusiły w ubiegłą sobotę przygotowania do puczu, kierowane przez b. ministra oświaty Pezeta. Pezet chciał uchodzić za głowę państwa i następcę prezydenta Amulfo Ariasa, który we wrześniu 1941 r. musiał ustąpić ze swego stanowiska. „United Press" donosi o aresztowaniu Pezeta.

Nowy szef sztabu generalnego niemieckiego lotnictwa.

Berlin, 1 września. **Jako następca zmarłego generała-pułkownika Jeschonnka, na stanowisko szefa sztabu generalnego niemieckiego lotnictwa został powołany generał lotnictwa Günther Korten, ostatnio dowódca jednej z flot powietrznych.**

Generał lotnictwa Korten urodził się dn. 26 lipca 1898 r., jako syn budowniczego rządowego Hugo Kortena w Köln nad Renem.

Gratulacje papieża.

Berlin, 1 września. W dniu 30 sierpnia papież przesłał odręczne pismo biskupowi Berlina Konradowi hr. von Preysing, wyrażając mu serdeczne życzenia z okazji jego 63-ciej rocznicy urodzin. W piśmie swem papież ponadto podkreślił, iż żywi nadzieję, że niemiecki książę Kościoła jeszcze wiele lat swego życia będzie mógł poświęcić wielkiemu zadaniu, jakie postawiła mu Opatrzność Boża.

Admirał Robert ciężko zaniemógł

Madryt, 1 września. Według wiadomości, jaka tu nadeszła z San Juan na wyspie Portorico, admirał Robert, b. Wysoki Komisarz francuskich posiadłości w Indjach zachodnich, ciężko zaniemógł i znajduje się na kuracji w jednym ze szpitali. Jak słychać, oficerowie francuscy przybyli z admirałem Robertem z Martyniki na Portorico, noszą się z zamiarem powrotu do Francji drogą przez Hiszpanję.

Pogrzeb marszałka armji rumuńskiej Prezana.

Bukareszt, 1 września. W poniedziałek odbył się w gminie Seimetta, w północnej części Mołdawji, pogrzeb marszałka Prezana, szefa rumuńskiej kwatery głównej w pierwszej wojnie światowej, który w tym okresie walczył w obronie Mołdawji. Ostatnią posługę zmarłemu marszałkowi oddali: król Michał, szef państwa marszałek Antonescu, który w czasie wojny światowej był szefem sztabu armji zmarłego marszałka, wicepremjer prof. Michał Antonescu, czołowi przedstawiciele armji oraz władz cywilnych.

Wizyta ministra Aoki u cesarza Mandżukuo.

Hsingking, 1 września. Minister Wielkiej Azji Wschodniej, Kazuo Aoki, został przyjęty przez cesarza Mandżukuo na audjencji, która ministrowi dała okazję do wyrażenia niewzruszalnej decyzji w sprawie usunięcia wpływów anglo-amerykańskich drogą szczerej manifestacji współpracy Japonji i Mandżukuo.

Nowy ambasador sowiecki w Teheranie.

Genewa, 1 września. Jak się agencja Reutera dowiaduje z Teheranu, ambasador sowiecki Smirnow, akredytowany od r. 1941 przy rządzie w Teheranie, ma po ukończeniu urlopu, który spędza w Moskwie, nie powrócić na dawne stanowisko. Na jego następcę przewidziany jest sowiecki ambasador w Afganistanie, Konstanty Michajłow.

Zakaz działalności misyj chrześcijańskich w Egipcie?

Antakya, 1 września. Radjo Kairo doniosło w poniedziałek wieczór, że na mocy ustawy zakazana jest działalność misyj chrześcijańskich w Egipcie.

Druga rocznica oswobodzenia Viipuri.

Helsinki, 1 września. Drugą rocznicę oswobodzenia Viipuri ku upamiętnieniu wkroczenia wojsk fińskich do tego miasta, znajdującego się w stanie gorączkowej odbudowy, obchodzono w skromnej i poważnej formie. Wszystkie domy i publiczne gmachy były bogato udekorowane flagami. Przedpołudniem na starym szańcu odbyło się nabożeństwo dziękczynne katedry Viipuri. W południe na grobach bohaterów, otoczonych kłombem ziemi koło ruin katedry w środku miasta, dokonano uroczystego aktu złożenia wieńców.

„Kongres Zjednoczenia Arabów“ bez członków.

Ankara, 1 września. W Kairze coraz bardziej szerzy się zdanie, iż zapowiedziany przez dyplomację brytyjską i propagandę od szeregu miesięcy kongres zjednoczenia Arabów skurczył się do problemu, który określić można jako prywatną sprawę premjera egipskiego Nahas Paszy.

Z pośród sześciu zaproszonych krajów arabskich, jedynie Transjordanja wysłała swych przedstawicieli do Egiptu. Trzy wielkie państwa arabskie, mianowicie Arabja Sauda, Irak i Syrja zachowują mniej lub więcej wyraźnie negatywne stanowisko odnośnie do rozmów w Egipcie. Ibn Saud poprostu odrzucił zaproszenie. Irak, którego premjer Nuri Said początkowo odgrywał czołową rolę w kwestji związanej z zjednoczeniem Arabów, od chwili ostatniej wizyty Nudi Saida w Kairze, zajął stanowisko obserwacyjne, a nadto zajmuje się obecnie więcej problemem palestyńskim.

W politycznych kołach Kaira zwracają wagę, iż z pośród wszystkich krajów arabskich najmniejsze właśnie znaczenie posiada Transjordanja.

„Evening Standard“ o ofensywie sowieckiej.

Genewa, 1 września. „Straszliwe straty w ludziach i materjale zadali Niemcy Sowietom“ — pisze londyński dziennik wieczorny „Evening Standard“. Pozatem — jak pisze dziennik w dalszym ciągu — bolszewicy **stracili wiele niezastąpionych źródeł surowców.** Obecną ofensywę zmuszeni są bolszewicy drogo przypłacać, a przyniosła ona im niewiele korzyści. Natomiast Niemcy — stwierdza wkońcu „Evening Standard“ — **są bardzo dalecy od klęski w Związku Sowieckim.**

Wyczyny niemieckich wojsk łączności.

Berlin, 1 września. Wojska łączności stwarzają warunki dla planowego przebiegu działań bojowych na wszystkich frontach. Ich techniczne wyczyny obrazują naocznie następujące cyfry:

Oddziały łączności dowództwa, które obsługują sieć wojsk lądowych i dowództwa w zasięgu naczelnej komendy niemieckich sił zbrojnych od początku kampanji na wschodzie ułożyły 88.000 km wolnych przewodów telefonicznych i 3.000 km kabla. Jest to więcej niż dwukrotny obwód kuli ziemskiej. Na tych przewodach telefonicznych przeprowadzono 12 miljonów rozmów dalekopisem, 360.000 rozkazów i 147 miljonów rozmów telefonicznych, nie licząc połączeń uskutecznionych w zakładach kilku wielkih central telefonicznych. Oddziały dla usuwania przeszkód jednego z niemieckich pułków łączności naprawiły przeszło 3.600 uszkodzeń. Przestrzeń, na której dokonano tych napraw, posiada 4.103 km. Odpowiada to linji powietrznej Madryt—Astrachan.

Służba łączności jednej grupy armji przeprowadza dziennie 29.000 rozmów telefonicznych i rozkazów, a w ciagu jednego miesiąca uskutecznia 495.000 rozmów dalekopisem. Jeden z niemieckich pułków łączności wybudował w czasie kampanji wschodniej 21.250 km przewodów telefonicznych, która to długość odpowiada przeszło połowie obwodu ziemi. Jeden z niemieckich oddziałów łączności korpusu czołgów wybudował w czasie kampanji letniej 6.658 km kabla telefonicznego, co odpowiada długości linji Berlin—Bombaj i usunął na tej przestrzeni 1.971 uszkodzeń.

Kompanja radjo-telegraficzna przesłała i przyjęła w tym samym okresie czasu 28.578 rozkazów radjowych. Jedna kompanja łączności pewnego pułku łączności czołgów przeprowadziła w ciągu jednego roku 7.5 miljonów rozmów. W ciągu jednego dnia tegorocznych walk pod Biełgorodem oddział radjowy pewnego dywizyjnego oddziału łączności przeprowadził 210 rozmów radjowych. Na początku walk obecnego lata połączenia telefoniczne były nieustannie przerywane wskutek gwałtownego ognia artylerji. Patrol telefoniczny jednego z dywizyjnych oddziałów łączności w sile dwóch ludzi usunął w pierwszych dniach tych walk w ciągu 24 godzin 75 uszkodzeń, spowodowanych działaniem przeciwnika.

Bryt. lotnicy ponownie naruszyli neutralność Szwajcarji.

Berno Szwajcarskie, 1 września. Angielskie samoloty znów naruszyły terytorjum szwajcarskie. Jak urzędowo informują, wieczorem dnia 30 sierpnia br. obce samoloty naruszyły szwajcarski obszar suwerenny w okolicy Zurych—Leibstadt. W związku z tem zaalarmowane zostały Bazylea, Olten i Zurych.

25 ofiar katastrofy kolejowej w Stanach Zjedn.

Sztokholm, 1 września. W miejscowości Wayland na terenie stanu nowojorskiego zderzył się pociąg osobowy z pociągiem towarowym. Jak donosi biuro Reutera, około 25 osób zginęło w tej katastrofie, zaś 150 odniosło zranienia.

Seryjna budowa okrętów w Hiszpanji.

Vigo, 1 września. W Hiszpanji ma być założone nowe wielkie przedsiębiorstwo dokowe, mające na celu seryjną budowę okrętów ze stali o pojemności 1000 do 4000 ton.

Niebezpieczeństwo powodzi w chińskiej prowincji Anhui.

Nankin, 1 września. Wody rzeki Huri w prowincji Arhui tak znacznie wezbrały, że zalały już groblę koło Pengfu. Wskutek tego kilkaset rodzin zostało pozbawionych dachu nad głową. Zachodzi obawa dalszego wzbierania rzeki i związanej z tem powodzi która mogłaby zniszczyć zbiory. Ministerstwo chińskie przekazało rządowi prowincjonalnemu większą sumę pieniężną, celem zwerbowania robotników do prac przy tamach. Komunikacja okrętowa na rzece Hurn z powodu wysokiego stanu wody jest zakazana od godziny 10-tej wieczór do 5-tej rano.

Zacięte walki na południowym i środkowym odcinku frontu wschodniego trwają nadal.

Berlin, 1 września. Naczelna komenda niemieckich sił zbrojnych komunikuje z głównej kwatery Führera w dniu 31 sierpnia:

Nieprzyjaciel także wczoraj z niezmniejszoną gwałtownością kontynuował swe ataki przeciwko południowemu i środkowemu odcinkowi frontu wschodniego. Zacięte walki są jeszcze w toku. Zniszczono 91 czołgów sowieckich.

W rejonie morskim na zachód od Taganrogu lekkie jednostki niemieckiej marynarki wojennej zatopiły 2 z pośród sześciu nieprzyjacielskich kanonierek motorowych, zestrzeliły 2 bombowce i wzięły jeńców.

W walkach ostatniego tygodnia na froncie Miusu odznaczył się szczególnie 3-ci bataljon 70-go pułku grenadjerów pod dowództwem porucznika Kochta.

Szybkie niemieckie samoloty bojowe dokonały ponownego wypadu dziennego na port w Augusta i w niespodziewanym ataku głębinowym ciężko uszkodziły transportowiec nieprzyjacielski oraz łódź, przeznaczoną do lądowania. W walkach powietrznych zniszczono przytem jeden aparat typu Spitfire. Myśliwcy niemieccy zestrzelili w rejonie Neapolu z pośród formacji 60-ciu atakujących samolotów nieprzyjacielskich 26 aparatów.

Nad Atlantykiem dalekodystansowe niemieckie samoloty myśliwskie strąciły wielki wodnopłatowiec brytyjski.

Znaczne siły lotnictwa nieprzyjacielskiego zaatakowały nocy ubiegłej rejon Niemiec zachodnich, szczególnie miasta München, Gladbach i Rheydt. Zniszczenia i straty wśród ludności są poważne. Myśliwce, operujące nocą i artylerja przeciwlotnicza lotnictwa zestrzeliły, według nadeszłych dotychczas raportów, 25 z pośród atakujących bombowców brytyjskich. Niemieckie łodzie podwodne zatopiły na morzu Śródziemnem i na krańcowych rejonach Atlantyku 5 statków o łącznej pojemności 34.000 brt., jeden kontrtorpedowiec i 4 żaglowce transportowe. Storpedowały one dalej cysternowiec o pojemności 10.000 brt. i zestrzeliły nad Atlantykiem 4 samoloty nieprzyjacielskie. Na morzu Czarnem łodzie podwodne zniszczyły 2 sowieckie okręty strażnicze oraz holownik morski wraz z trzema statkami.

Saracoglu o stanie armji tureckiej.

Stambuł, 1 września. Premjer turecki Saracoglu, bawiący obecnie z wizytą na targach międzynarodowych w Izmirze, wydał w poniedziałek wieczór na cześć prezydenta rządowego i wielkich osobistości miasta obiad, w czasie którego wygłosił mowę na temat obchodzonej powszechnie w Turcji 21-letniej rocznicy zwycięstwa pod Dumlupina.

Saracoglu oświadczył m. in., że zwycięstwo to było nietylko sukcesem wojskowym. Jego wielkość polega na tem, iż zakończyło dla narodu tureckiego reżim zacofania i otwarło epokę postępu. Saracoglu zakończył swoje wywody słowami: „W ciągu tych 21 lat doprowadziliśmy naszą armję do takiego stanu, który umieją ocenić tak nasi przyjaciele, jak i nasi wrogowie. Jesteśmy silnie przekonani, że jeżeli któregoś dnia będziemy do tego zmuszeni, armja ta wywalczy sztandarom tureckim nieporównaną sławę wojenną“.

Z życia Kościoła katolickiego w Niemczech.

Berlin, 1 września. Nowe wydanie „Podręcznika kościelnego dla katolickich Niemiec“ stwierdza, że państwowe kredyty finansowe dla Kościoła katolickiego również w roku sprawozdawczym 1943 nie uległy zmianie. Na płace biskupów, kapituł katedralnych i reszty duchowieństwa Kościół katolicki otrzymuje rocznie okrągło 56 miljonów marek. Do sum tych nie są włączone nadzwyczajne kredyty poszczególnych władz komunalnych, udzielanych przeważnie na utrzymanie i restauracje budowli kościelnych. Pozatem — jak stwierdza w dalszym ciągu podręcznik — Kościół nadal korzysta z wpływów, otrzymywanych bez żadnych potrąceń, mianowicie z kollekt, ofiar wiernych i t. zw. opłat stuły. Cała własność Kościoła katolickiego w zakresie posiadłości ziemskich i leśnych wynosi według podręcznika 202,971 ha.

W związku z tem interesującą jest okoliczność, że podręcznik podaje wysokość posiadłości rolnych i leśnych Kościoła protestanckiego w Niemczech na 4 miljony ha, co według urzędowego oszacowania przedstawia wartość 560 miljonów marek. W dalszym ciągu na podkreślenie zasługuje informacja podręcznika, iż ilość tzw. bezwyznaniowych na obszarze Rzeszy Niemieckiej jest niezwykle mała i obliczana jest na około 200.000.

Wojskowa i polityczna sytuacja Japonji.

Tokjo, 1 września. Prezydent urzędu informacyjnego rządu japońskiego Amau, w rozmowie z korespondentami dzienników zagranicznych, udzielił informacji co do sytuacji wojskowej i politycznej kraju.

Stwierdził on stałe posuwanie się akcji rozbudowy wspólnego obszaru Wielkiej Azji Wschodniej. Temu pozytywnemu faktowi należy przeciwstawić w sposób kontrastowy zamieszanie, panujące wśród przywódców życia politycznego i wojskowego w obozie nieprzyjacielskim. Sytuacja ta zmuszała ich do coraz to nowych spotkań i konferencyj, mających na celu wynalezienie sposobów do zmiany sytuacji bojowej, a przy tej okazji do inspirowania intryg politycznych. Japonja — jak się wyraził Amau, umożliwi powodzenie przedsięwzięciom wojskowym dla osiągnięcia ostatecznego i pewnego zwycięstwa.

Zkolei prezydent urzędu informacyjnego omówił przebieg wypadków w dziedzinie politycznej, wysuwając na czoło fakt ustanowienia suwerenności Chin, niezawisłości Burmy i Filipin oraz mające nastąpić wprowadzenie autonomji dla Hindusów. Z chwilą całkowitego pokonania nieprzyjaciół, Japonja będzie mogła spełnić wszelkie prawne i usprawiedliwione pretensje narodów wschodnio-azjatyckich, zwracając im niezbędny obszar życiowy. W toku dalszych wywodów Amau zaznaczył, iż współpraca w dziedzinie wojskowej, gospodarczej i kulturalnej ulega stałemu zacieśnieniu a równocześnie niemiłe wpływy Amerykanów północnych i Anglików w Azji wschodniej ulegają całkowitej likwidacji. Są to wstępne warunki dla uzyskania szczęścia i dobrobytu na wszystkich obszarach.

Walki pod Salamana na Nowej Gwinei.

Tokio, 1 września. Cesarska kwatera główna komunikuje we wtorek popołudniu:

Nasze oddziały bojowe uwikłały silne jednostki nieprzyjacielskie w walki w okolicy Salamana na Nowej Gwinei. W chwili obecnej toczą się zacięte walki na odcinku bojowym Salamana. Od dnia 30-go czerwca br. straty nieprzyjacielskie wynoszą 5000 poległych.

Jednostki naszego lotnictwa, biorące udział w walkach na obszarze Nowej Gwinei, **dokonały gwałtownych ataków na dwie nieprzyjacielskie bazy lotnicze.** Ponadto jednostki naszej armji lądowej były wspierane operatywnie przez lotnictwo. Od dnia 30 czerwca nasze samoloty zestrzeliły 305 aparatów nieprzyjacielskich, a prawdopodobnie zdemolowały 53 samoloty.

Włoski komunikat wojenny.

Rzym, 1 września. Włoski komunikat wojenny z wtorku 31 sierpnia brzmi:

Niemieckie formacje lotnicze wykonały ponowne ataki na statki, stojące na kotwicy na redzie w Augusta. Trafiono statek handlowy o średnim tonażu oraz kilka średnich specjalnych jednostek, służących do lądowania.

Nieprzyjacielskie formacje powietrzne dokonały w poniedziałek ataku na Civita-Vecchia, Dezimo oraz okolicę Neapolu. Podczas wszystkich ataków włoscy i niemieccy myśliwcy stawiali zacięty opór nieprzyjacielskim bombowcom i 2-motorowym samolotom eskortującym. Nieprzyjaciel stracił ponad Latium i Campanją 40 samolotów. Nasi myśliwcy strącili 10 maszyn nieprzyjacielskich, myśliwcy niemieccy 27, a artylerja przeciwlotnicza 3 aparaty.

Święty Synod obradował nad pogrzebem króla Borysa III.

Sofja, 1 września. Święty Synod odbył w pełnym składzie nadzwyczajne żałobne posiedzenie, celem ustalenia porządku ceremonij kościelnych, miejsca i rodzaju pogrzebu króla Borysa. Święty Synod w porozumieniu z rządem ustali miejsce, w którem złożone zostaną śmiertelne szczątki zmarłego króla.

Pielgrzymki ludności podążają do Sofji.

Sofja, 1 września. Ze wszystkich dzielnic Bułgarji przybywają do stolicy kraju delegacje duchowieństwa. Większe delegacje ludności napływają z terenu Macedonji i Tracji, aby po raz ostatni ujrzeć zmarłego króla i wziąć udział w jego pogrzebie.

Wizyta kondolencyjna szefów misyj zagranicznych u Filoffa.

Sofja, 1 września. W ub. poniedziałek przyjął premjer Filoff w apartamentach ministerstwa spraw zagranicznych szefów misyj dyplomatycznych, akredytowanych w Sofji, którzy w imieniu swych państw złożyli mu kondolencje z powodu zgonu cara Borysa III.

Kondolencje szefów państw po zgonie cara Borysa III.

Szef państwa, marszałek Antonescu, oraz marszałek Badoglio przesłali na ręce premjera Filoffa depesze kondolencyjne w imieniu swych rządów i narodów w związku ze zgonem króla Borysa.

Prezydent republiki dr. Tiso przesłał na ręce królowej-wdowy po zmarłym królu Bułgarji oraz na ręce prezesa rady ministrów bułgarskich Filoffa depesze kondolencyjne, w których wyraził słowa współczucia własne oraz narodu słowackiego z powodu ciężkiej żałoby, jaka okryła Bułgarję.

Naczelnik państwa, regent Horthy, przesłał na ręce wdowy po zmarłym królu Borysie III wyrazy serdecznego współczucia. Poza tem depesze kondolencyjne na ręce szefa rządu bułgarskiego skierowali premier de Kallay oraz minister spraw zagranicznych Gheczy.

Pod przewodnictwem Poglawnika odbyło się w poniedziałek popołudniu żałobne posiedzenie rządu chorwackiego. Na posiedzeniu tem Poglawnik w podniosłych słowach złożył hołd cieniom zmarłego cara Bułgarji, Borysa III.

Katafalk króla Borysa tonie wśród wieńców.

Sofja, 1 września. W poniedziałek popołudniu u trumny króla Borysa III złożyli wieńce: minister wojny generał Nichow oraz szef sztabu generalnego Lukass imieniem sił zbrojnych, zastępca szefa sztabu generalnego, generał Janczu imieniem ministerstwa wojny, oraz komendant garnizonu Sofji, generał Naky imieniem podległego mu garnizonu.

W ciągu całej nocy na wtorek szerokie rzesze ludności bułgarskiej defilowały w dalszym ciągu przed katafalkiem zmarłego monarchy. Dostęp publiczności przerwany został jedynie na krótki czas, kiedy to szereg przedstawicieli armji wszelkich rodzai broni żegnał zmarłego króla.

Niemieckie zarzuty pod adresem Szwecji.

Sztokholm, 1 września. W artykule wstępnym w sprawie wymiany not między Niemcami i Szwecją z powodu incydentu z łodziami rybackiemi, „Helsingborg Dagblat“ oświadcza, że „Niemiecka Dyplomatyczno-polityczna Korespondencja“ do pewnego stopnia posiada rację, krytykując stanowisko prasy szwedzkiej w odniesieniu do Niemiec, ponieważ prasa szwedzka przy różnych sposobnościach używa niewłaściwych zwrotów. Użyła ona bowiem tego rodzaju tonu, który mógł zaszkodzić stosunkom szwedzko-niemieckim. W niektórych wypadkach stanowisko było tego rodzaju, jakby chciano sprowokować wojnę. Uwagi swe dziennik kończy słowami, że Niemcy prowadzą walkę, mającą na celu uwolnienie Europy przed zmorą komunizmu, która z historycznego punktu widzenia, jest walką, posiadającą znaczenie dla krajów Północy.

Lord Woolton o sytuacji wyżywieniowej w Anglji.

Genewa, 1 września. **„Times“ przynosi sprawozdanie o mowie angielskiego ministra wyżywienia lorda Wooltona.**

Tak gęsto zamieszkała wyspa, jak Anglja — mówił minister — narażona jest w każdej wojnie, a szczególnie w obecnej na niebezpieczeństwo wygłodzenia. Pomimo wszystkich wysiłków rolników brytyjskich oraz pojedynczych osób, posiadających własne małe ogródki, wielkie masy ludności Wielkiej Brytanji są uzależnione od dowozu środków żywności z innych krajów. **Tylko wśród największych trudności udaje się Anglji utrzymać racje żywnościowe na dotychczasowym poziomie.** W innej informacji „Times“ donosi, że produkcja jaj, mleka i jarzyn w tym roku silnie spadła. **Odbije się to naturalnie bardzo niekorzystnie dla sytuacji wyżywieniowej szerokich mas.** Dostawy jarzyn na rynek są niezwykle skąpe, a ceny ogromnie wysokie. Szczególnie jeżeli chodzi o zaopatrzenie w jarzyny, przyszłość przedstawia się bardzo smutno.

Przytułek partyjny dla komunistów w Kanadzie.

Genewa, 1 września. Były generalny sekretarz kanadyjskiej partji komunistycznej, Tim Buck, po rozwiązaniu partji komunistycznej, jak donosi „Evening Standard“ z Montrealu, utworzył nową partję pod nazwą Labour Progressive Party. W tej nowej patji, noszącej zupełnie niekomunistyczną nazwę, mają się w przyszłości, jak donosi dziennik, skupić wszystkie elementy komunistyczne Kanady.

Norwegja zwalcza gruźlicę.

Oslo, 1 września. Norwegja organizuje walkę na wielką skalę przeciwko gruźlicy. W ciągu dwóch do trzech lat cała ludność ma być poddana prześwietleniu według najnowszego systemu. Spodziewają się, że akcja obliczona na dłuższy termin, doprowadzi do zupełnego wytępienia gruźlicy w Norwegji.

W kilku wierszach.

We wtorek rano przybyła do Yokosuka delegacja oficerów syjamskich, która natychmiast po przyjeździe złożyła wizytę komendantowi stacji marynarki wojennej w Yokosuka. Delegacja wojskowa Syjamu udała się tegoż dnia popołudniu w dalszą drogę do Tokio.

*

W tych dniach zwiedziła objekty fortyfikacyjne nad Kanałem delegacja oficerów rumuńskich pod przewodnictwem generałów Stoenescu i Korno, który jest kawalerem komandorji Żelaznego Krzyża.

60.000 listów przechodzi codziennie przez ręce Międzynarodowego Czerwonego Krzyża.

Genewa, 1 września. Od wybuchu wojny aż do połowy sierpnia 1943 roku przeszło przez biura pocztowe Międzynarodowego Czerwonego Krzyża w Genewie ogółem 52 miljony listów. Kiedy w pierwszym roku wojny przechodziło dziennie około 17.000 listów, to obecnie przewija się przeciętnie 60.000 listów. W roku 1940 nadano 6 miljonów listów, a według ostatnich danych statystycznych cyfra ta wyniosła 20 miljonów. Wymiana myśli drogą korespondencji odbywa się wszystkiemi językami świata i napływa ze wszystkich stron globu ziemskiego. Jak donosi Czerwony Krzyż, otwieranie, tłumaczenie i kontrola odpowiedzi tej olbrzymiej nawały listów odbywa się skrupulatnie i w tempie możliwie jak najszybszem.

Zakończenie kolonij dla dzieci krakowskich w Bydlinie.

(Zet) **Wolbrom,** 1 września. **W tych dniach została zakończona kolonja letnia dla dzieci krakowskich w Bydlinie, w pobliżu Krzywopłotów, koło Wolbromia.**

Przeszło miesięczny pobyt dziatwy w malowniczej i suchej okolicy, a przedewszystkiem dobre odżywienie wpłynęły na „kolonistów“ nadzwyczaj dodatnio. **Kolonja w Bydlinie obejmowała 63 dzieci obojga płci w wieku od 7—14 lat i była subsydjowana przez RGO. w Krakowie, przy wydatnej pomocy Polsk. Komit. Opiek. w Miechowie i Kraków-miasto**

Zakończenie odbyło się uroczyście w niedzielę w obecności przedstawicieli RGO. i Pol. Kom. Op. z Krakowa i Miechowa, tudzież przedstawiciela miasta Wolbromia, całego zarządu Delegatury z Wolbromia i miejscowego społeczeństwa.

W czasie Mszy św. pienia religijne i utwory muzyczne na chórze wykonał kwartet (pp. Bartnik, kierownik szkoły powszech. z Kwaśniowa; Jagiełło, nauczyciel z Kwaśniowa; Szreniawa, agronom z Kwaśniowa i Kwiatkowski z Cieślina; utwory solowe na skrzypcach: pp. Zarzycki, b. członek Polskiego Radja i Bartnik).

Po wspólnym obiedzie w gustownie udekorowanej sali szkolnej w Bydlinie odbyła się część pożegnalna, w czasie której **inż. Pniewski z Poręby Dzierżnej złożył sprawozdanie z przeprowadzonej kolonji, poczem dziatwa wykonała kilka bardzo udatnych obrazków scenicznych własnej kompozycji.** Jedna z dziewczynek wygłosiła piękny wierszyk pożegnalny, a jej kolega złożył podziękowanie inicjatorom i instytucjom za urządzenie kolonji. **Okolicznościowe przemówienie wygłosił p. profesor Zachara z Krakowa.**

Dziatwa opuszczała z żalem Bydlin furmankami do najbliższej stacji w Wolbromiu (8 kilometrów), lecz z zapasem nowych sił do dalszej nauki.

KRONIKA

WRZESIEŃ	
1 Środa	Dziś: Bł. Bronisławy Jutro: Stefana kr. * **Dziś obowiązuje zaciemnienie od g. 21.15 do 4.30**

Nowozorganizowane Wspólnoty Pracy.

Kraków, 1 września. **Z inicjatywy Grupy Rzemiosła utworzono swego czasu w Centrali Dostaw Rzemieślniczych — Centralne Biuro Wspólnoty Pracy. Do zadań tego biura należy: tworzyć wspólnoty pracy dla rzemiosła metalowego i drzewnego, według jednolitych zasad,** przekazywać zlecenia, badać oraz wykonywać zlecenia, wreszcie ingerować w sprawie udziału rzemiosła w wykonywaniu wszelkich zleceń. Dotychczas Centralne Biuro Wspólnot Pracy zorganizowało następujące wspólnoty: rzemiosło drzewne: w **Przemyślu, Nowym Targu, Sanoku, Rabce, Zakopanem, Jarosławiu, Rzeszowie, Jaśle, Tarnowie,** w powiecie **Krosno** (trzy wspólnoty), **w Krakowie** (16 wspólnot), **Piotrkowie** oraz **Lublinie.**

W stanie organizacyjnym znajdują się dalsze wspólnoty drzewne. W pełnym toku organizacyjnym są prace odnośnie rzemiosła odzieżowego, **w Warszawie** (dla krawców, bieliźniarzy i kuśnierzy), **Krakowie** (krawcy, bieliźniarze, kuśnierze), **Bochni** (krawcy), **Tarnowie** (krawcy), **Zakopanem** (krawcy), oraz **Myślenicach** (krawcy i kuśnierze). Wymienione wyżej wspólnoty pracy będą wkrótce zarejestrowane w spisie, prowadzonym przez Grupę Rzemiosła.

Warszawskie dzieci na wiejskich kolonjach.

Kraków, 1 września. **W obecnym okresie letnim, Rada Główna Opiekuńcza na wielką skalę zorganizowała za pośrednictwem swych placówek letnie kolonje dla dzieci szkolnych.** Uczestnikami kolonij były zasadniczo dzieci wielkich miast. Kolonje zorganizowano we wszystkich częściach kraju, głównie na wsi. Tak naprzykład dzieci Warszawy rozmieszczono po różnych miejscowościach niedaleko miasta, naprzykład w Piotrkowie, Ostrów Mazowiecka, Szerwin, Wąsowo, Komorowo, Branszczyk, Wyszków i wiele innych. Bezwątpienia zasługę wymienionej wyżej akcji należy przypisać Polskim Komitetom Opiekuńczym, korzystającym z wydatnego poparcia i subwencyj władz.

Zaginął 17-letni chłopiec.

(fem) W dniu 27 ub. m. zaginął **uczeń szkolny Kaiser Wojciech,** który w dniu tym udał się o godzinie 11 rano do I. Obwodu Miejskiego przy ul. Jagiellońskiej i do tej pory nie powrócił. Zaginiony ubrany był w bronzowy garnitur, białą koszulę w zielone paski oraz nosił bronzowe półbuciki. Jest on szatynem wzrostu średniego, posiada oczy ciemne, nosi okulary.

Wszelkie informacje w tej sprawie uprasza się złożyć pod adresem: Czesław Kaiser, Kraków, ul. Topolowa 12/2, lub też w najbliższym posterunku policji.

SPRZEDAŻ KRÓLIKÓW RASOWYCH. Powiatowe Koło Hodowców Królików w Krakowie kończy w tych dniach sprzedaż królików rasowych: wiedeńskich białych, srebrnych francuskich i szynszyli. Podgórze, plac Serkowskiego nr. 4, od godziny 15—17.

W KAWIARNI „PANI“ w dniu dzisiejszym, o godzinie 6 wieczór śpiewać będzie T. Kalinowski, przy akompanjamencie Zbigniewa Dronki.

WYNIKI CIĄGNIENIA LOTERJI LICZBOWEJ są następujące: 86, 67, 61, 20, 49. Następne ciągnienie w Krakowie w sobotę, 4 bm.

(Zet) **ZAMASKOWANI BANDYCI.** 2-ch osobników z chustkami od nosa na twarzach wtargnęło wieczorem do mieszkania Stanisława Szwaczki we wsi Jeziorki, gminy Wodzisław (powiatt Jędrzejów) i pod groźbą zastrzelenia zmusili napadniętego do wydania 800 zł. gotówką. Niezależnie od wręczenia im pieniędzy bandyci przystąpili do plondrowania mieszkania rabując prawie wszystką garderobę i inne przedmioty ogólnej wartości około 15.000 zł.

Obwieszczenia urzędowe

OBWIESZCZENIE w sprawie legitymacyj tramwajowych Miejskiej Kolei Elektrycznej Krakau dla uczniów. — Z dnia 30 sierpnia 1943 r.

W Biurze Sprzedaży Kart Jazdy Miejskiej Kolei Elektrycznej Krakau, ul. św. Wawrzyńca 13, będzie się wydawać od dnia 31 sierpnia 1943 r. począwszy w dnie powszednie od godz. 7—13 i od godz. 14.30—17.30, w soboty od godz. 7—12.30 legitymacje tramwajowe dla uczniów na rok szkolny 1943/44 w cenie po 1 złoty. Należy przynieść ze sobą fotografję.

Legitymacje tramwajowe dla uczniów stają się ważne dopiero po potwierdzeniu przez władze szkolne.

Krakau, dnia 30 sierpnia 1943 r.

Stadthauptmann der Stadt Krakau.
W zastępstwie: Wolf.

Wystawa rolnicza

urządzona staraniem Starostwa w Tarnowie na terenie rzeźni Tarnów—Klikowa od 12 do 15 września 1943 połączona z **i aukcją bydła hodowlanego** Dystryktu krakowskiego w dniu 13 września 1943.

Wystawa bydła hodowlanego i przegląd drobnego inwentarza. — Duża hala ze stoiskami. — Przegląd narzędzi i maszyn rolniczych. — Ogródki wzorowe. — Praktyczne pokazy rolnicze. — Kino i bufet. Otwarta od godz. 8—18. Wstęp 5 zł. Dla dzieci poniżej lat 14 wstęp wolny.

Sprzedaż nieruchomości

Wola Justowwska: Kilka pięknych parcel budowlanych. Kraków, Basztowa 10/1. 29

Rabka: Parcele budowl. 750, 970, 1200, 1600 i 3600 m², b. tanio. Kraków, Basztowa 10/1. 31

Kalwarja: Dom murow., piętrowy, 14 ubik., parcela 1250 mkw., częściowo wolne po kupnie: Kraków, Basztowa 10/1. 32

Prokocim: Parcelę 212 sążni, zatwierdzoną, piękne położenie, natychmiast zdecydowanym sprzedam. Kraków, Zwierzyniecka 11/4, tel. 117-68. 60

Willa murowana 11 pokoi, weranda i taras, z ogrodem przed i poza budynkiem drzewka owocowe, z widokiem na Kraków w Krakowie w Podgórzu. Wiadom. wprost u właściciela Al. Dembowskiego 10/I.

Kamienica I. p., 20 pok., komf., ogród, tuż przy tramwaju, sprzeda: Kraków, Zwierzyniecka 8/1.

Parcela budowlana, 16 m frontu, Dębniki, tanio do nabycia. Kraków, Basztowa 10/1. 6

Kamienica jednopiętrowa z mansardem II piętra, 16 ubik., w tem restauracja, bardzo dobry punkt handlowy, sprzeda Kraków, ul. Florjańska Nr. 16/4, I. p. 63

Parcela przemysłowa, 1170 s., fr. 50 m, tanio sprzeda: Kraków, Zwierzyniecka 8/1. 2

Dom murow., 40 ubik., z parcelą, 2800 mkw., tanio sprzeda: Kraków, Basztowa 10/1. 9747

Krynica: Pensjonat 20 pok. komf. umeblow. z wielkim ogrodem (śródmieście). Okazyjne kupno. Kraków, Zwierzyniecka 8/1. 9998

Płaszów: Parcela, 140 s. (narożnik), uzbrojona, budowl., tanie kupno: Kraków, Zwierzyniecka 8, m. 1. 3

Parcela, 190 s., fr. 25 m, zatw., wydz., budowl., 5 min. od tramw., sprzeda: Kraków, Zwierzyniecka 8, m. 1. 4

Parcele 1200 m², 2000 m², 4000 m² w Lanckoronie, tanio jak wiele innych w Krakowie i okolicy sprzeda, Kraków, ul. Florjańska Nr. 16/4, I. p. 9970

Majątek 114 h z budynkami, 100 km od Krakowa, niebywała okazja. Skowroński, Kraków, Adolf-Hitler-Platz 39. 9738

Sprzeda domy nowe 8 i 4-ro ubikacjowe w Limanowej oraz wydzierżawi gospodarstwo rolne, 22 morgi B/H. „Inicjatywa“, Kraków, Kapucyńska 7. 9134k

2.5 morga pola, zabudowania i 5 morgów pola, przy stacji kolei, sprzeda: Kraków, Zwierzyniecka 8, m. 1. 9735

Największy wybór kamienic, domów, parcel, poleca Skowroński, Kraków, Adolf-Hitler-Platz 39, telefon 158-66. 9736

Dom murowany, 6 ubikacyj, ogródek w Prokocimiu, dom murowany ze sklepem, 6 ubikacyj w Łagiewnikach, dom murowany o 5 ubikacjach, kanał, woda, światło, jak wiele innych, sprzeda Kraków, ul. Florjańska 16/4, I. p.

Okazja. Rabka, dwie przepiękne parcele, 400, 300 sążni, w centrum, sprzeda: „Lokata“, Kraków, ul. Łobzowska 4. 9504

Zakopane. Dom 6 ubikacyj z parcelą 2 800 m², sprzeda tanio: Kraków, Basztowa 10/1. 9621

Parcelę narożnikową na Osiedlu Oficerskim, 2 minuty od tramwaju, sprzeda Kraków, Mały Rynek 1, m. 5a. 9743

Dom 1/8 część, 7 ubikacyj, przy ul. Kościuszki, okazyjnie sprzeda Kraków, Mały Rynek 1/5a. 9744

Gospodarstwo rolne 50 morgowe z budynkami i pełnym inwentarzem żywym i martwym sprzeda Kraków, Starowiślna 27, m. 6, tel. 128-74. 9280k

Domek i jeden mórg gruntu w powiat. mieście, sprzedam prywatnie. Zgł. pod „509“ Biuro Ogłoszeń Krajna, — Kraków, Adolf-Hitler-Platz 46. 9322k

Parcelę 200 sążniową, wydz. zat. bud. sprzeda za 45 tys. Kraków, Starowiślna 27, m. 6, tel. 128-74.

Dom 4-ch ubik. i 150 sążni ogrodu, blisko tramwaju sprzeda za 85 tys. Kraków, Starowiślna 27, m. 6, tel. 128-74. 9282k

Matrymonialne

Który z robotników szuka uczciwej i pracowitej, lecz biednej żony? Mam lat 32. Cel matrym. Zgłosz.: Goniec Krak., Kraków, „Nr. 9829“.

Dwóch, młodych, przystojnych, kawalerów, Władek i Zbyszek, chcą poznać w celu matrym. miłe, młode panienki. Zgłosz.: Goniec Krak., Kraków, „Nr. 9520“.

Iść wspólnie przez życie z dobrym, zamożnym, wysokim ponad 180, sportowcem, inżynierem lub prawnikiem, pragnie wysoko inteligentna, miła, szatynka, lat 34. Cel matrym. Zgłoszenia pod „481“ Biuro Ogłoszeń Krajna, Kraków, Adolf-Hitler-Platz 46.

20-letnia blondyna, (podobno ładna i miła), na posadzie, pozna kulturalnego pana do lat 30. Cel matrym. Zgłosz.: Goniec Krak., Kraków, „Nr. 5690“.

Szatynka lat 19 pozna inteligentnego pana na stanowisku do lat 29 w celu matrym. Zgłoszenia z fotografją: Goniec Krak., Przemyśl. 9288k

Najdyskretniejsze kojarzenie małżeństw różnych sfer, wielki wybór materjalnie niezależnych. Biuro Matrymonjalne „Ars“, Lwów, ul. Supińskiego 30/3. 9291k

Poznam Pana kulturalnego, miłego eleganckiego do lat 35, nieszukającego wrażeń lecz towarzystwa tych samych walorów blondynka. Cel matrym. Tylko poważne zgłoszenia z fotografją zwrotną do Biura ogłoszeń Krajna, Kraków, Adolf Hitler-Platz 46, pod „Urlop“. 9297k

Nauczycielka, lat 30, przystojna, zamożna, pozna pana w celu matrym., poważnie myślącego z uniwersyteckim wykształceniem. Biuro Ogłoszeń, Kraków, Sienna 12 pod: „Muzykalna“. 9834

Dwie młode szatynki wesołe, inteligentne, o dobrym charakterze, lat 23, nie bogate, z braku czasu tą drogą pragną poznać dwóch panów na stanowiskach, od lat 30—35, wesołych, przystojnych, bez nałogów. Cel matrym. Zgłoszenia z fotografją, zwrot i dyskrecja zapewnione: Goniec Krak., Kraków, „Nr. 6034“.

Starszy kawaler, pracownik umysłowy, własne mieszkanie, bez nałogów, solidny, poszukuje towarzyszki życia uczciwej, gospodarnej, z dobremi zaletami, w celu matr. Fotografja mile widziana. Zgłosz.: Goniec Krak., Kraków, „Nr. 6090“

Wdowa po 50-ce, niezależna materjalnie, pragnie poznać pana szlachetnego. Cel matrym. Poważne oferty z fotografją, za zwrot której ręczę, kierować: Goniec Krak., Kraków, „Nr. 6094“.

Wysoka 1.73, wytworna pani z wykształceniem, po trzydziestce, lubiąca sporty i przyrodę, pozna odpowiedniego, tylko wysokiego pana, szukającego w małżeństwie przyjaźni, sytuowanego. Oferty: Biuro Majewski, Kraków, WW. Świętych 8, pod: „Hanka“. 9170

Panna, lat 28, ze sfer robotniczych, posiada trochę oszczędności, pozna pana do lat 35. Separowani wykluczeni. Oferty poważne: Biuro Majewski, Kraków, WW. Świętych 8, pod „Blondynka“.

Samotnego, idealistę, starszego, poślubię. Biuro Ogłoszeń, Kraków, Sienna 12, pod: „35 lat“.

Biedna, brzydka, wdowa z dzieckiem, posiada mieszkanie, poślubi pana, po czterdziestce, który kocha dzieci. Agencja, Kraków, ul. Sienna 12, pod: „Dobre serce“.

Miłutka pani, na stałej posadzie, nawiąże korespondencję w celu matrym. z inteligentnym, uczuciowym, panem, po 40-tce. Biuro Ogłoszeń, Kraków, Sienna 12, pod: „Wymiana myśli“. 9837

Noclegi

Noclegi, Kraków, Zielona 25/1.

Noclegi inteligencji: Kraków, Radziwiłłowska 14/2. 8580

Noclegi: Kraków, Grodzka 59/12.

Noclegi: Kraków, Starowiślna 52, m. 13, front — Bańdowa. 9331

Noclegi: Kraków, Szewska 7/7.

Pokój przejezdnym, Kraków, św. Sebastjana 34/2. 9771

Noclegi: Kraków, Długa 26/3. 9790

Różne

Psychografolog Martini przepowiada przyszłość, radzi we wszelkich kwestjach. Podać datę urodzenia i pytania. Odpowiedź za zaliczeniem pocztowem. Kraków, skrytka pocztowa 159. 48

Najmilszy podarunek: Portrety, pastel. akwarelą, olejno, ołówkiem i sangwiną z natury lub fotografji wykonuje subtelnie i pięknie. Zgł. pod „348“ Biuro Ogłoszeń Krajna, Kraków, Adolf-Hitler-Platz 46.

Dla 1—2 uczniów, lub uczennic, dam pomieszczenie, utrzymanie i dobrą opiekę nauczycielską. Zgł.: Goniec Krak., Kraków, „Nr. 151“.

Pierwszorzędna krawcowa, tanio szyje po domach. Zgłosz.: Goniec Krak., Kraków, „Nr. 157“.

Pianino na przechowanie przyjmę, pełna gwarancja. Zgłoszenia: Kraków, Smolki 12a/9, od 14—16.

Dom II piętrowy przy ul. Kalwaryjskiej, wymienię na dom w dzielnicach Krakowa. Wiadomość: Kraków, Zamenhofa 7/4. 9981

Maszynowe podnoszenie oczek, — wstawianie stóp, artystyczne cerowanie, przeróbka krawatów, wykonuje Firma „Astra“ Ludwiki Przepiórowej, Kraków, ul. Starowiślna 22, wejście z Dietla 78. — Szybko, solidnie, tanio. 9962

Szczurowski, zaprzysiężony biegły, otwiera kasy pancerne, prowadzi pracownię mechaniczno-ślusarską, Kraków-Podgórze, Dąbrowskiego 1 telefon 189-61. 9968

Kostjumy, płaszcze, wykonuje Mieczysław Cholewka, Kraków, Sławkowska 30. 44

50.000 zł. oczekuje uczciwej propozycji. Zgł. Biuro Ogłoszeń Krajna, Kraków, Adolf Hitlerplatz 46, pod „Propozycja“. 9010k

Suknie, firanki piorę, czyszczę, farbuję. Kraków, Augustjańska 4/19. 7076

Czyści chemicznie odzież solidnie w 10 dniach firma Fr. Jogałła, Kraków, Dietla 93, w podworcu.

Grafologini poradzi we wszystkich sprawach życiowych: — Kraków, Dajwór 25/15, II. p. 9236

Przewozy wszelkie, drobnica, terminowe za- i wyładowywanie wagonów solidnie, punktualnie: H. Horoszkiewicz, Biuro Transportowe, Kraków, Sławkowska 6. — telefon 201-21. 6888K

Szczury tępi masowo Zakład do walki z robactwem i szkodnikami, Kraków, Szewska 24. 7874k

Stwierdzonym jest naukowo, iż natura obdarza zdolnościami intuicyjno-medjalnymi przeważnie tylko kobiety jako jednostki bardziej wrażliwe od mężczyzn. Taką potęgę wyczucia posiada znana z przed wojny psycho-grafologini Marja Kwarońska. Opracowuje horoskopy na przyszłość, mówi o osobach zaginionych. Przesłać datę urodzenia, charakter pisma, oraz zapytania. Ciężkowice k/Tarnowa, Dystrykt Kraków.

Pluskwy, wszelkie robactwo z zarodkami tępi specjalnym gazem, nie uszkadzając tkanin, mebli. Skutek gwarantowany. Zakład Higjeny, Kraków, Szewska 24. 7875k

Podania, tłumaczenia, perfekt niemiecki: Kraków, Szewska 24

Plany kopjuje, wykreśla, fotokopje dokumentów, rysunków: Zakład Rysownictwa Technicznego, Kraków, Szewska 24. 7995k

Warszawa Pensjonat, w pokojach bieżąca woda. Moniuszki 7, m. 3.

Posiadam kompletne urządzenie fabryki wody sodowej i lemoniad. Poszukuję propozycji handlowo-przemysłowej. Zgłoszenia Biuro Ogłoszeń Krajna, Kraków, Adolf Hitlerplatz 46, pod „Przemysł“.

Prośby, podania w spr. karnych, Biuro, Kraków, ul. Grodzka 60, m. 8 II. 9011k

Wszelkie prace krawieckie wykonuje szybko i solidnie, Kraków, Krowoderska 19/6a. 9028K

Kostjumy, płaszcze wykonuje solidnie firma Gniadek, Kraków, Smoleńsk 17. 7834

Koszule męskie i bieliznę damską z powierzonych materjałów wykonuje Pracownia Alicja, Kraków, Długa 27. 7851

W 24-ch godzinach naprawia precyzyjne wieczne pióra, ołówki „Pelikan“ i inne: Skład papieru I. Barnyczowa, Kraków, Krakowska 38, tel 212-04. 8061

Patefony, płyty, igły, naprawy. Sklep, Plac Dominikański 2, (róg Stolarskiej), Kraków. 8062

Pluskwy oraz wszelkie robactwo wraz z zarodkami tępi radykalnie gaz „BF“, oraz odszczurzanie przeprowadza dezynfekcja „Azot“ — Kraków, Dietla 19/7, telef. 217-48, Tarnów, Wałowa 3. 8580

Psychografolog Mistrz Mamott o wybitnym darze jasnowidzenia wizyjnego, przepowiada każdemu jego tajemnice wydarzeń życiowych z charakteru pisma i dat urodzenia na podstawie których ustala horoskopy przyszłości. Daje rady we wszelkich zwestjach życiowych. Odpowiedzi listowne za zaliczeniem poczt. Podać datę urodzenia i pytania. Adres: Mamott, Kraków, skrytka poczt. 474.

Peleryny, płaszcze gumowe, podklejam, naprawiam. Kraków, ul. św. Sebastjana 4/2. 9681

Kostjumy, płaszcze wykonuje Mieczysław Cholewka, Kraków, Sławkowska 30. 9548

Grafologini poradzi najlepiej każdemu. Przyjdź, jeśli masz jakieś kłopoty: Kraków, Dietla 73/11, wejście z ulicy św. Sebastjana 27.

„Łaźnia Paryska“, Kraków Gertrudy 19, czynna od wtorku do soboty. 9289k

Fortepian stan dobry wynajmę. Ekwiwalent — produkty możliwe. Miejscowe zgłoszenia, godz. 18—19, Tarnów, Brodzińskiego 35. 9290k

Pieczęcie gumowe wykonuje Zakład rytowniczy Józef Marczyk, Kraków, św. Tomasza 24. 8510

Zapalniczki automatyczne naprawia fabrycznie: Kraków, Dietlowska 46, Szlifiernia Myszkowski.

Już przyjmuję zarękawki, czapki, torebki do wykonania, najnowsze żurnale. Salon Mód, Heleny Grzywińskiej, Kraków, Florjańska 43. 9517

Bryczesy specjalnie. Grzywa, Kraków, Karmelicka 36. 9753

Zguby — kradzieże

Zgubiono Kennkartę na nazwisko Stefania Grzyb, legit. kolejową i inne papiery wraz z torebką. Kraków, Kalwaryjska 64. 9886

Zgubiono Kennkartę, wystawioną przez Urząd gminny Mielec na nazwisko Jędrychowska Józefa, Mielec. 9292k

Zgubiono Kennkartę Nr. 9368, wydaną przez Starostwo Powiatowe Tarnów, na nazwisko Bogacz Tadeusz, oraz kartę pracy, wydaną przez Urząd Pracy w Tarnowie.

Zgubiono Kennkartę Nr. 7378, wystawioną przez Zarząd Miasta Nowy Sącz i Kartę Pracy na nazwisko Wiewióra Stefan. 9294k

Zgubiono Kennkartę i Arbeitskartę, wystawioną na nazwisko Stanisław Majbuk, Sanok. 9295k

Zgubiono Kennkartę, wystawioną przez Magistrat Wieliczki, na nazwisko Juljan Iskra, zam. Bieżanów. 9296k

Skradziono pozwolenie na używanie roweru, wydane przez Kreishauptmannschaft Neu-Sandez, oraz dowód osobisty z fotografją, wystawiony przez Władze niemieckie w grudniu 1939 r. w Wojkowicach Komornych, pow. Będzin.

Zgubiono Kennkartę Nr. 761 i poświadczenie Karty Pracy: Lip Walenty, Rzeszów-Pobitna 160.

Zgubiono dyplom czeladniczy, introligatorski: Proszak Franciszek, Zalesie 125, pow. Rzeszów.

PIECZĄTKI
GUMOWE wykonuje szybko
J. Widliński, Kraków, Grodzka 28.

Zgłaszając się ochotniczo do pracy w Rzeszy Niemieckiej masz prawo wyboru miejsca pracy.
Zgłoszenia:
BIURO INFORMACYJNE
dla
pracowników fizycznych i umysłowych
Krakau
Burgstr. (Grodzka)
L. 60

Psychogratolog mistrz Mamot
o wybitnym darze jasnowidzenia wizyjnego, przepowiada każdemu jego tajemnice wydarzeń życiowych z charakteru pisma i dat urodzenia, na podstawie których ustala horoskopy przyszłości. Daje rady we wszelkich kwestjach życiowych. Odpowiedzi listownie za zaliczeniem poczt. Podać datę urodzenia i pytania. Adres: Mamott, Kraków, skrytka pocztowa 474.

„RYBAK“
JERZY GORZKOWSKI
WARSZAWA, Pierackiego 17
wysyła za zaliczeniem wszelki sprzęt wędkarski: wędziska, żyłki, haczyki, kołowrotki, błyszczki, sieci.
Najlepsza jakość. Najniższe ceny

Robotnik magazynowy
i stróż nocny — potrzebny.
Przydział w Urzędzie Pracy załatwi firma.
Zgł. pod „506“ Biuro Ogłoszeń Krajna, Kr., Adolf-Hitler-Platz 46.

Kierownik budowy
w Krakowie z jęz. niemieckim
od zaraz poszukiwany.
Zgłoszenia pisemne Częstochowa, Skrytka poczt. 5. 9228k

Fortepiany
sprzedaje — kupuje
SMOLARSKA
Kraków, ul. Sławkowska 4.

ZAWIADOMIENIE.
Z dniem 1 września 1943 przeniosłem mój rejonowy sklep z mięsem z ulicy Mazowieckiej 27, na ul. Szpitalną Nr. 4 do lokalu byłej firmy Stanisława Prochowska, w rejonie Nr. I. Proszę wszystkich P. T. odbiorców, którzy w tym sklepie przydział mięsa pobierali, o zaszczycenie mię swoją obecnością przy najbliższym już przydziale na mies. wrzesień 1943.
DOMAGALSKI FELIKS
Kraków, ul. Szpitalna Nr. 4, dawniej Stanisława Prochowska.

TAPCZANY
poleca Pracownia Tapicerska Kraków, św. Sebastjana 33.

Lodówkę mieszkaniową
sprzedam.
Kraków, ul. Limanowskiego 10/10.

Kupię
psa spaniola ładnego
szczeniaka, lub rocznego, podać cenę. Wiadomość: Goniec Krak., Kraków, „Nr. 160“.

Prawidła do butów
z cholewami, wyrabiam.
Kraków, ul. Limanowskiego 10.

Zawiadamiam
P. T. Klientelę
o przeniesieniu mej pracowni futer z Gołębiej 3
na Długą 10 front
Roman OPALIŃSKI, Kraków,

Wolne posady

Polka z dobrą znajomością języka niemieckiego do naszego działu ekspedycji książek, natychmiast potrzebna. Zgłoszenia osobiste lub pisemne do: Osteuropäische Verlagsanstalt GmbH., Krakau, Annagasse 5. 9320k

Stenotypistkę z dobrą znajomością języka niemieckiego do naszego działu ekspedycji książek, natychmiast potrzebna. Zgłoszenia do: Osteuropäische Verlagsanstalt GmbH., Krakau, Annagasse 5. 9317k

Polka z dobrą znajomością języka niemieckiego do obsługi centrali telefonicznej, natychmiast potrzebna. Zgłoszenia osobiste lub pisemne do: Osteuropäische Verlagsanstalt GmbH., Krakau, Annagasse 5. 9318k

Poszukuje się od zaraz kilka młodych dziewcząt lub kobiet do pracy w kuchni. Zgłoszenia: Hotel „Deutscher Hof“, dawniej Hotel Francuski, Krakau, Pijarska 13 w godz. przedpołudniowych. 9319k

Służąca do niemieckiego domu, potrzebna od zaraz. Osobiste zgłoszenia od godz. 8—9 i od 14—15, Kraków, Batorego 15B/10. 9798

Pomocnica domowa do niemieckiego domu z całem utrzymaniem, potrzebna. Zgł. pisemne: Goniec Krak., Kraków, „Nr. 9793“.

Przyjmie chłopca do praktyki szewskiej. Wiadomość: Kraków, Zamenhofa 7, parter. 9982

Sprzątająca przedpołudniem i do prania, potrzebna od zaraz. Zgł.: Kraków, Zielona 25/3. 47

Dochodząca do wszelkich prac domowych, potrzebna od zaraz. Galanterja, Kraków, Starowiślna 19.

Retuszera (kę), silę dobrą, przyjmę zaraz. Zgłoszenia: Goniec Krak., Kraków, „Nr. 73“.

Dziewczyna z samodzielnym gotowaniem, czysta, uczciwa, potrzebna. Oferty: Goniec Krak., Kraków, „Nr. 129“.

Czysta, młoda, dziewczyna, rozumiejąca nieco po niemiecku, potrzebna zaraz. Kraków, Grabowskiego-Boczna Nr. 10/8, od godz. 12—14 i od 18—20. 150

Poszukuje się uczciwej, godnej zaufania dziewczyny do niem. domu. Zgł.: Littmann, Krakau, Ausenring 6/6. 158

Potrzebna nauczycielka do dziewczynki z klasy 6 szk. powsz. na prowincji w okolicy Krakowa — pożądany język francuski i fortepian. Warunki pod Goniec Krakowski, Kraków, „Nr. 159“.

2 kucharzy, pierwszorzędnych, poszukuje natychmiast „Rats-Stuben“, 1 chłopca za utrzymanie Gaststätte, Schwefelbad, Swoszowice. Zgłoszenia osobiste: „Rats-Stuben“, Krakau, Rathausplatz 6.

Ekspedjentka z niemieckim, samodzielna i pewna w ekspedycji, potrzebna do sklepu galanteryjnego. Goniec Krak., Kraków, „Nr. 9396“.

Uczeń i panienka od lat 14, zostaną przyjęci na praktykę. Salon fryzjerski „Jeannette“, Kraków, św. Jana 2. Zgłoszenia osobiste.

Pomocnica domowa, uczciwa i czysta, poszukiwana do niemieckiego gospodarstwa. Miejsce stałe i miłe, warunki b. dobre. Zgłosz. osobiste: Kraków, Brombergerstr. 41/6, godz. 12.30—14.30 i od 18.30. 9871

Agentów do zbierania zamówień na portrety Semi-Email poszukują Rylscy, Rzeszów. 8028k

Rządca fachowy z językiem niemieckim, po kawalersku, na średni folwark w Małopolsce środkowej, poszukiwany od zaraz. Zgłosz.: Goniec Krak., Kraków, „Nr. 8682k“.

Potrzebny od zaraz samodzielny mechanik do prowadzenia fabryki gilz papierosowych. Zgłoszenia: „Dzwon“ Warszawa, ul. Grochowska 354. 9103K

Technika, architektę lub inżyniera budowlanego z wszechstronną znajomością prac biurowych i praktycznych, zatrudni stolarnia budowlano-meblowa. Wymagana dobra znajomość niemieckiego w słowie. Zgłoszenia pod „432“ Biuro Ogłoszeń Krajna, Kraków, Adolf-Hitler-Platz 46. 9105K

Kucharkę, gospodynię z najlepszemi poleceniami i długoletniemi świadectwami — przyjmie dwór Trzciana koło Rzeszowa. 9107K

Złotnik lub srebrnik poduczony, potrzebny. Goniec Krak., Kraków, „Nr. 9394“.

Potrzebna służąca starsza, do wszystkiego, cztery osoby. Zgł.: Kraków, Mały Rynek 1/5a, Biuro kupna i sprzedaży nieruchomości.

Posad poszukują

Młoda pani poprowadzi zarząd domu, ogrodu, etc., zaopiekuje się dziećmi. Pełne kwalifikacje, języki. Zgł.: Goniec Krak., Kraków, „Nr. 8144“.

Młoda, wykształcona rutynowany pedagog, znajomość francuskiego, niemieckiego, poszukuje natychmiast posady nauczycielki w leśniczówce, dworze lub tp. Oferty: Biuro Majewski, Kraków, WW. Świętych 8, pod: „Dar nauczania“.

Kupno

Maszynę do szycia, lub główkę, kupię. Kraków Zwierzyniecka 9/1.

Kupię piękną jadalnię. Zgłoszenia z podaniem ceny Goniec Krak., Kraków, „Nr. 9959“.

Sieczkarnię tylko w dobrym stanie, kupię. Stefan Rzepa, Kraków, Gołębia 2. 155

Obrazy, antyki, dywany — kupno, sprzedaż — ocena: „Phryne“. Kraków, Sławkowska 6. 8718k

Obraz dobrego artysty kupię z prywatnych rąk. Zgłoszenia: Biuro Ogłoszeń Krajna, Kraków, Adolf-Hitler-Platz 46 pod „Nr. 472“.

Kupimy kilka ładnych kryształów, patefony, płyty nowe, używane, fotoaparaty, maszyny do pisania Płacimy wysokie ceny. — Komis. Adolf Hitler-Platz 12, Kraków.

Płacimy gotówką najwyższe ceny za: płaszcze zimowe, jesienne, męskie, damskie, swetry, peleryny damskie, Komis, Adolf-Hitler-Platz 12 — w podworcu, Kraków.

Kilimy i dywany, kupuję. Kraków, Długa 23, sklep z kilimami.

Kupuje obrazy znanych artystów polskich — płaci solidnie: Wawrzecki, Kraków, Wiślna 9, 9131

Kupujemy gotówkowo używane ubrania, płaszcze, bieliznę pościelową, koce, kapy, ładne zegary, oraz inne wartościowe rzeczy: Kraków, św. Krzyża 7, sklep.

Koncesjonowany sklep używanej garderoby i bielizny kupuje i sprzedaje za gotówkę: Kraków, Pierackiego 4. 8407

Pianino, fortepian krótki, maszynę do szycia, kupię natychmiast. Zgł. Goniec Krak., Kraków, „Nr. 8506“.

Pianino lub fortepian kupię. Pośrednikowi 10% od ceny kupna. Kwiatkowski, Kraków, Szpitalna 20. 8954

Kupujemy używane lampy elektryczne, tylko modne, patefony, płyty muzyka poważna, stan dobry. Kraków, pl. Dominikański 2, róg Stolarskiej, Elektrotechnika.

Ubrania oraz oddzielne spodnie i marynarki, suknie, płaszcze męskie i damskie oraz kostjumy kupuje za gotówkę: Skup i Sprzedaż Używanej Odzieży, Kraków, Plac Dominikański 1, tel. 114-28. 9294

Srebro, stare, połamane, oraz fasonowe, kupuje firma Gajewski, Kraków, ul. Starowiślna 26, sklep zegarmistrzowski. 9465

Maszynę do szycia, kupię zaraz. Kraków, Kościuszki 17, sklep galanteryjny. 9626

Zwierzęta dzikie: sarny, lisy, wilki, tchórze, wydry itp. kupuje Hodowla drobnych zwierząt, Kraków, skrytka pocztowa 275. 5012k

Ubrania, marynarki, spodnie, płaszcze kupuje: Kraków, Starowiślna 80, sklep. 8906k

Kilimy, dywany kupuje, sprzedaje. Kraków, Długa 23, sklep. 6176

Obrazy. Kupno — sprzedaż, fachowa bezpłatna ocena: Kraków, Łobzowska 6, Salon Obrazów 7837

Poszukujemy wszelkiej garderoby, futer, lisów srebrnych, niebieskich błamów, dywanów, kilimów, chodników, maszyn „Singera“, maszyn pisarskich, patefonów, płyt, srebra, platerów, porcelany, kryształów, fotoaparatów, waliz, teczek, bielizny, pościeli: „Centrokomis“, Kraków, Grodzka 9. 7854

Filatelistom uzupełnia — kupuje wszelkie znaczki „Mundus“, Kraków, Adolf Hitler-Platz Nr. 37.

Foto-kino aparaty kupuje, sprzedaje firma: Elektro-Foto, Kraków, Florjańska 2. 8304

Pokój kombinowany, dywan żywiecki, perski, kupię zaraz. Zgł.: Goniec Krak., Kraków, „Nr. 8508“.

Gołębie rasowe, ptaki śpiewające, króliki i drób rasowy kupuje i sprzedaje Hodowla drobnych zwierząt. Kraków, skrytka pocztowa 275

Dywany, obrazy. Kupno, sprzedaż, ocena: Kraków, Florjańska 8.

Kilimy, dywany perskie, futra, kryształy, kupuje Sklep, Starowiślna 80, Kraków, tel. 223-67.

Znaczki pocztowe. Polska, Gen. Gubern., każdą ilość nawet najmniejszą pospolitych i rzadszych, stemplowanych — niestemplowanych kupię. Mogą być i obiegowe. Wyczerpujące oferty: Warschau C 1, Postfach 356, 9279k

Sprzedaż

Maszynę do szycia, ładną, tanio sprzedam. Kraków, Bożego Ciała 31, m. 7. 9952

„Maszynę“ do szycia, krytą, piękną, sprzedam. Kraków, Zwierzyniecka 11/10. 9951

Łóżeczko dziecięce z niklem, sprzedam. Kraków, Lelewela 14/2.

Ubranie męskie, ładne, sprzeda okazyjnie Kraków, Dietla 93/5.

Pianino Stingla, sprzedam. Kraków, Sławkowska 21/6. 145

Jesionkę elegancką, męską i damską, kostjum brązowy, pumpy — sprzedam. Kraków, Dietla 45/1. I piętro. 146

Firany 3 częściowe i storowe, dwa prześcieradła lniane, 1/2 tuzina chusteczek męskich, kombinacje opalowe, sprzedam. Kraków, ul. Starowiślna 34/11. 9325k

Suknię wieczorową, czarną w bardzo dobrym stanie, kołdrę, komplet porcelanowy do owocu, obraz antyczny, sprzedam okazyjnie. Kraków, Starowiślna 34/11.

Sypialnia nowoczesna, pierwszorzędna, kompletna, okazyjnie do sprzedania. Kraków-Podgórze, ul. Brodzińskiego 1/1. 138

Ubranie ciemne, odrębne spodnie granatowe, kurtkę, zarzutkę czarną, smoking, buciki 40—41, sprzedam. Kraków, Pierackiego 25/5, od 13—16. 137

Futro męskie, marengo, spód barany, sprzedam. Kraków, Dietla 83, m. 7. 133

Kilimy huculskie, derkę, kołdrę, poduszkę, łóżka żelazne, sprzedam. Kraków, Pierackiego 25/5, od 13—16. 136

Do sprzedania: 1 stół, 2 krzesła. Zgłosz.: Goniec Krak., Kraków, „Nr. 123“.

Sprzedam: ściankę dyktową, lakierowaną 410×200cm, kasę żelazną małą, stół, biurko, chodnik kokosowy granatowy, zegar szafkowy ścienny, koszule męskie sportowe, serweta szydełkowa. Kraków, Dunajewskiego 53/7, lewy dzwonek, od godz. 8—11 i od 14—18. 111

Wózek dziecięcy, głęboki, na dobrych częściach w pierwszorzędnym stanie, kol. kawowy, do sprzedania. Wiadomość: Kraków, Bronowice Małe, Al. Wyspiańskiego-Boczna 2/4. 104

Patefon „Columbia“ walizkowy, sprzedam okazyjnie. Kraków, ul. Krzywa 5/9 od 18—21. 99

Pięciomiesięczna suczka, seter irlandzki, okazyjnie do sprzedania. Kraków, Meiselsa 2/7, od 12—5.

Harmonję, nową, 80 basów, tanio sprzedam. Kraków, Botaniczna 6, m. 19. 9933

Fortepian krótki, krzyżowy do ćwiczeń, do sprzedania tanio. Oferty: Goniec Krak., Kraków, „Nr. 64“.

Kołdrę puchową, maszynę Singera do szycia i endlowania, sprzedam okazyjnie. Kraków, św. Sebastjana 16/27. 51

Patefon elektryczny, zmieniacz płyt, wózek dziecięcy, sportowy, sprzeda tanio. Kraków, Wrzesińska 11/14. 9918

Ubranie męskie, palto, płaszcz damski, suknię, pierzynę, sprzedam. Kraków, Konarskiego 6/4.

Tapczan sprzedam. Wiadomość: Kraków, Gołębia 16/8. 49

Wagę 5 kg, używ., sprzedam. Kraków, pl. Słowiański 2/13, 8—10,30.

Harmonję, 120 basów, acordeon z registrem, sprzeda Kraków, Starowiślna 19, warsztat mech. 9872

Bibliotekę hodowlaną w niemieckim języku, sprzedam dla fachowca ziemianina, hodowcy bydła, koni, świń, drobiu, dzieła ogrodnicze. Zgłosz.: Goniec Krak., Kraków, „Nr. 9817“.

O konserwach, sprzedam duże 2 tomowe dzieło niemieckie, traktujące o fabrykacji wszystkich rodzajów konserw. Zgł.: Goniec Krak., Kraków, „Nr. 9820“.

Dzieje malarstwa Kopery, sprzedam luksusowe wydanie i inne dzieła z zakresu malarstwa. Zgł.: Goniec Krak., Kraków, „Nr. 9822“.

Harmonia, 120 basów, 3 registry, Hawajska gitara, mandolina włoska, oraz wibrafon, sprzedam. Kraków, Kochanowskiego 19/1.

Wózek-Autko, luksusowy, hulajnoga metalowa z błotnikami, do sprzedania. Kraków, św. Sebastjana 16/28, prawa ofic., II. p., ganek. 9863

Worki, sienniki, sznurek, makaty, kapy, torby na zakupy, różne tkaniny papierowe, poleca w dużym wyborze po najniższych cenach Galanteria, Kraków, Starowiślna Nr. 19. 66

Szkło wodne 300 kg po 4 zł, sprzedam. Zgłosz.: Goniec Krak., Kraków, „Nr. 78“.

Do sprzedania: Duży orzechowy kredens z marmurową płytą. Konsola orzechowa z lustrem z marmurową płytą. Fotel obity skórą. Literatura powszechna Trzaski i Ewerta. Albumy: Quo Vadis i Dziady (Mickiewicza). Zgłoszenia: Kraków, Zygmunta Augusta 5/6, II. p. 147

Harmonja „Standard Royal“ 120 basów z registrem — okazyjnie sprzedam. Kraków, Botaniczna 6/14.

Obrazy, dywany, kilimy, antyki, meble, porcelana. Sprzedaż — kupno. ocena: Salon Obrazów i dzieł sztuki „Antyki“. Kraków, Stradom 18, tel. 140-83. 8108k

Psy młode wilczury, owczarki niemieckie (Alzackie) wysoko rasowe, nadające się do wszelkich tresur, pochodzą z psów policyjnych, sprzeda Hodowla Kraków, Wadowicka 39. 9006k

Tapczan nowy do sprzedania. Kraków, Starowiślna 33/3. 9063k

Materace włósienne, dwa komplety sprzedam. Kraków, Meiselsa 8/4.

Szkockie i Foxterriery szczenięta oraz starsze egzemplarze, rodowody, wysokiej klasy okazy sprzeda Hodowla „Sokół“ Kraków, Traugutta 20/1. 9113K

Jadalnia dębowa, w dobrym stanie, tanio do sprzedania. Wiadomość: Szlak 20/6. Od godz. 14—19.

Filateliści uwaga! Tylko do 15-go września, przyjmujemy wpłaty na cennik-katalog 1944 znaczków polskich — gubernatorstwa. 14 artystycznych fototablic. Cena 20 zł. Wysyłka w październiku. Nakład ściśle ograniczony. Polski Dom Filatelistyczny, Warszawa, Mar-Marszałkowska 116. 9233k

Maszyna „Singer“, kryta, pierwszorzędna, tanio do sprzedania. Kraków, ul. Szeroka 36/7. 9246k

Wózek sportowy, dziecięcy, okazyjnie sprzedam. Kraków, Orląt 4, parter, na prawo. 9259k

Młyńskie maszyny, motory gazowe, wszelkie przybory itp. Plany, budowy, remonty: Zakład budowy młynów, Kraków, Mazowiecka 35, telefon 102 44. 1324

Bardzo tanio sprzedam w doskonałym stanie: futro perskie, kostjum popielaty (wzrost mały), czółenka czarne 37, Hückel męski 54, koszula męska 36, półbuty męskie 42. Kraków, Długa 27/1, godzina 4—7. 6654

Ubrania, spodnie, płaszcze, bieliznę, buciki, sprzedajemy. Kraków, Długa 32. Sklep. 8302

Sprzedajemy tanio używane ubrania płaszcze, bieliznę pościelową, koce, firanki, kilimy, oraz inne ładne rzeczy: Kraków, św. Krzyża 7, sklep. 8319

Maszyny do pisania, liczenia kasa kontrolne, rolki kuponowe, sprzedaje kupuje Juljusz Hecker, Kraków, Limanowskiego 52, tel. 141-48.

Maszynę Singera, męską 31k, lub damską, krytą, lisa srebrnego z powodu wyjazdu, sprzedam zaraz tanio. Kraków, św. Jana 3, m. 8, III. p. 8647

Płyty patefonowe polskie, niemieskie, igły, patefony szafkowe i walizkowe kupisz najkorzystniej w firmie Kontakt, Kraków, Stradom 18. 8724

Pianino, fortepian najtaniej kupisz w firmie Kwiatkowski, Kraków, Szpitalna 20. 8955

Singera maszynę, krytą, sprzeda tanio. Kraków, Starowiślna 12/5.

Tapczany, otomany, materace z trawy morskiej i włósia, łóżka polowe poleca tapicer Łuczywo, Kraków, Pasaż Bielaka, Stolarska 5. 9130

Welony, oraz wszelkie artykuły ślubne. Kraków, Starowiślna 37. Upinanie welonów na miejscu.

Płyty sprzedam, duży wybór. Kraków, Mogilska 8/6, 14—18.

Transportowiec rowerowy, nośność 200 kg, mocny, prawie nieużywany, tanio sprzedam: „Mediiabor“ Kraków, Jagiellońska 6. 9411

Maszynę „Singer“, krytą, w bardzo dobrym stanie, okazyjnie sprzedam. Kraków, Staszica 14/3, przecz. Szlaku. 9456

Sprzedam spód z piżmaków. Kraków, św. Gertrudy 23/3. 9676

Tapczan jednoosobowy, fotele, stolik, obrazy szoker, sprzedam. Kraków, Starowiślna 29/38. 9824

Patefon elektryczny ze wzmacniaczem, w pięknej szafce orzechowej, okazyjnie sprzedam. Kraków, Lwowska 20, m. 6-7. 9826

Spód tchórze, zarzutka marengo, kołnierz perski do kostjumu wiatrówka, gabardyna jedwabna, do sprzedania. Kraków, Zamenhofa 7, m. 1a. 9889

Zegarek złoty, 3-ch kopertowy, męski z łańcuszkiem, pierścionek damski z brylantem, półbuty męskie Nr. 43 czarne i teczkę skórzana, sprzedam. Kraków, Stradom 13/34, lewa of., II. p., popoł.

Sprzedam maszynę łódkową, Singera, obrazy znanych malarzy, lustro, kredens kuchenny, szafę. Kraków, Krakowska 35. Sklep mebli. 8953

Singera maszynę, krytą, mało używaną, sprzedam: Kraków, ul. Kielecka 30, dzwonek dozorcy, przecznica Mogilskiej. 9960

Maszynę krytą, Singera, piękną, z pudełkiem, tańszą, sprzedam. Kraków, Kielecka 30, przecznica Mogilskiej, dzwonek dozorcy. 9967

Sypialnię z bieliźniarką, szafę kombinowaną, szafę trójdzielną, stoły rozsuwane, łóżko, sprzeda Magazyn Mebli, Kraków, Kopernika 8. 8965

Sprzedam okazyjnie jadalnię nowoczesną, orzech i Elektrolux. Kraków, ul. Starowiślna 27/10.

Obrazy najlepszych artystów polskich: Wawrzecki, Kraków, Wiślna 9. Sprzedaż, ocena, kupno.

Obrazy wybitnych artystów w wielkim wyborze, najprzystępniejsze ceny: Wawrzecki, Kraków, Wiślna 9. Sprzedaż, kupno, ocena.

Zabawki tanie, ładne — najtańsze źródło nabycia. Dom Przemysłowo-Handlowy, Kraków, Augustjańska 5. Na prowincje wysyłamy wzory. 9624

Futro popielice i piżmaki, piękne, najnowszy fason, do sprzedania. Oglądać można od 11-tej rano, Kraków, Michałowskiego 2/7.

Futro męskie z wydrą marengo na tchórzach, do sprzedania. Oglądać można od 11-tej rano. Kraków, Michałowskiego 2/7.

Tapczan dwuosobowy, sprzedam. Kraków, Krakowska 7/15, I. p.

Wózek sportowy Konkon z budką do sprzedania. Wiadomość: Kraków, Kraszewskiego 25/2. 9787

Abażury do lamp wiszących, stołowych i nocnych poleca Skład Artykułów Elektrotechnicznych „Zar“, Kraków, Sławkowska 11, telefon 220-21. 2252k

Dywany, obrazy, sprzedaż, kupno, ocena: Kraków, Florjańska 8.

Firma „Sprzęt Rybacki“ poleca w wielkim wyborze muszki na pstrągi i łososie. Wędziska klejone. Komplety żyłek i haczyków. Sieci i płótna rybackie. Warszawa, Smolna 18. 7988k

Ceny hurtowe: Makatki, pocztówki obrusy, papier i materjały piśmienne: Antoni Ruzik, Warszawa, ul. Świętokrzyska 39, tel. 5.28-82.

Sypialnie, jadalnie, kuchnie, nowoczesne, okazyjnie sprzeda, Józef Szulc, Kalwarja, Rynek.

Dla każdej Pani — najlepsza na obecne czasy Książka kucharska znanej autorki Fr. Gensówny: „Zdrowa kuchnia“ wyszła już z druku w drugim wydaniu. Kolorowa okładka, b. czytelny druk, 20 ilustr. Cena 15 zł. Do nabycia w każdej księgarni. Skład główny: Księgarnia M. Kowalski, Lwów, Legjonów 19. 8790k

Walizy, teczki, torby, portfele, torby szkolne itp. hurt-detal „Export“, Kraków, Miodowa 17.

Obrazy, sprzedaż, kupno i ocena: L. Wiadrowski, Kraków, Florjańska 7, w podworcu. 8905k

Singera maszynę sprzedam tanio. Kraków, ul. Karmelicka 40, m. 4.

Patefon elektryczny w pięknej szafce z płytami, okazyjnie sprzedam. Kraków, Bronowice Małe, Aleja Wyspiańskiego 60/6. 8721

Patefony elektryczne w nowoczesnych szafach i wzmacniacze firmowe Telefox z firmową gwarancją, kupisz w firmie „Kontakt“, Kraków, Stradom 18. 8725

Maszynę do szycia tanio sprzedam Kraków, Długa 43, m. 4. 8899

Elektromonterzy! Materjał instalacyjny w wielkim wyborze poleca D/H. Centrala Światła, Kraków, Dietla 35. 8939

Kuchenki elektryczne, grzałki, grzejniki w wielkim wyborze poleca D/H. Centrala Światła, Kraków, Dietla 35, tel. 167-27. 8940

Żelazka elektryczne „Brabork“ domowe i krawieckie, najwyższy gatunek, poleca D/H. Centrala Światła, Kraków, Dietla 35, tel. 167-27.

Lampy elektryczne, armatury oświetleniowe, materjały elektrotechniczne w wielkim wyborze poleca D/H. Centrala Światła, Kraków, Dietla 35, tel. 167-27. 8942

Fortepiany, pianina poleca najtaniej: Świątek, Kraków, Starowiślna 12. 8952

Łóżeczko dziecięce z niklem i mosiężne, okazyjnie sprzedam. Kraków, Zyblikiewicza 5/39. 9570

Wózek dziecięcy, sportowy, pierwszorzędny fason wiedeński, okazyjnie sprzeda. Kraków Tarłowska 6/8, godz. 13 do 16. 6924

Szafy i stołki składane sprzedam. Kraków, Paulińska 2/15. 6946

Igły i płyty gramof. (poważne, taneczne), duży wybór — sprzedam „Fiducia“, Kraków, Florjańska 15.

Maszynę Singera, gabinetową i krawiecką okazyjnie sprzedam. — Kraków, ul. Krótka 10, m. 1, przecznica Filipa. 7824

Obrazy — sprzedaż, kupno, fachowa bezpłatna ocena: Kraków, Łobzowska 6, Salon Obrazów. 7838

Kilimy, dywany, chodniki, narzuty, linoleum, firanki, kapy, pościel, bielizna najtaniej w „Centrokomisie“, Kraków, Grodzka 9.

Singera maszynę do szycia z powodu wyjazdu sprzedam. Kraków, Krakowska 39/36. 8199

Fortepiany, pianina — sprzedaż, kupno, zamiana. Skład Fortepianów Heleny Smolarskiej, Kraków, Sławkowska 4. 8216

Singera maszynę do szycia, krytą, sprzedam. Kraków, Krowoderska 39, m. 10. 8474

Tapczany poleca Pracownia Tapicerska Kraków, św. Sebastjana 33.

Aptekarskie opakowania, pudełka drewniane (lubiane) wyłącznie dostarcza na Gen. Guber. Dom Przemysł. handlowy, Kraków, Augustjańska 5. 8924k

Fortepian wiedeński, krótki, tanio sprzedam. Borek Fałęcki, Kopernika 290 obok sklepu Janickiej.

Maszyny do pisania, Kasę ogniotrwałą Wertheim, Lampy karbidowe, Futro łapki karakułowe, Buciki męskie wysokie Nr. 42 sprzeda okazyjnie Kraków, Kapucyńska Nr. 7/5. 9112K

Buldog angielski żółty, czynny, posłuszny. Skyeterrier oraz Bedlingtonterrier niebieski sprzeda okazyjnie Hodowla „Sokół“, Kraków, Traugutta 20/1 9114K

Chromatyka marki Royab Standard, prawie nowa, 96 basów, 5-rzędowa z registrem do sprzedania Komis, Krakowska 1, Nowy Sącz.

Motorowych części Ursusa różnych jak: pompki, wtryskiwacze, zawory rozruchowe, pierścienie tłokowe, rurki, nakrętki itp. poleca „Kapemotor“, Warszawa, Czackiego 6, tel. 5-33-87. 9284k

WPISY
na
a) Kurs Handlowy
b) Kurs Biurowy
c) Kurs Księgowości (amer., włoska, przebitka)
d) Kurs stenografii
e) Kurs maszynopisma
Oddziały ranne popołudniowe i wieczorne. Ilość miejsc ograniczona. Świadectwa. Zgłoszenia do 2 września,
Kraków, Westring 52 (ul. Podwale)

MOTORKI do patefonów elektryczne, markowe, fabrycznie nowe, do sprzedania. Kraków, Plac Nowy 9. — Pracownia Mechaniczna.

Buchalter
poszukuje pracy godzinowej.
Oferty: Goniec Krak., Kraków, „Nr. 9928“.

Panienka
do pomocy w sklepie potrzebna zaraz.
Zgł. w godz. 8—9 i 7—8 wieczór, Kraków, Szpitalna 7. Cukiernia.

Projektor 8 m/m
kupię
Zgłoszenia: Biuro Ogłoszeń Krajna Kraków, Adolf Hitlerplatz 46. pod „W 504“.

KUPIE LUB WYPOŻYCZĘ
dobrą wagę niemowlęcą zaraz
Zgł.: Goniec Krak., Kraków, „Nr. 9916“.

„Singera“ maszynę do szycia damską bębenkową, krytą, w pierwszorzędnym stanie, sprzedam: Kraków, Krakowska 39, I p., m 19.

Drzwi silne do stajni komory, okute, miara rama światło 190×80, do sprzedania. Wiadomość: dozorca, Kraków, Siemiradzkiego 3.

Ubranie jasne, stan i gatunek pierwszorzędny sprzedam. Kraków, Kalwaryjska 12, m. 14. 6914

Łóżeczko dziecięce z materacem w dobrym stanie sprzedam. Zgłoszenia pod „501“ Biuro Ogłoszeń Krajna, Kraków, Adolf Hitler-Platz 46. 9283k

Książki: Grzyby, hodowla pieczarek i przetwory 13 zł., Fotografja na codzień — niezbędny podręcznik dla fotoamatorów 28 zł., Samouczek jęz. niemieckiego 20 zł., Przez morze Czerwone ku gettom Europy — dzieje i powstanie narodu żydowskiego 554 str., 103 ilust., opr. 70 zł., Słownik Techniczny Niemiecko-Rosyjsko-Polski i odwrotnie opr. 75 zł., „To Pani musi wiedzieć“ 10 zł., Oszczędność w gospod. domowem 10 zł., „109 potraw“ 8 zł., Powieści: Gruda-Tornado 10 zł., Z oparów krwi 10 zł., Uszczęśliwiciel ludzkości 10 zł., Burza nad lasem 7 zł. Wysyłka za zaliczeniem. Księgarnie otrzymują rabat. Lublin, Firma M. Plewicki, skr. poczt. 112.

Piękne futro męskie, podróżne, duże i mniejsze, czarne prawdziwy sealskin do sprzedania. Biuro Ogłoszeń Krajna, Kraków, Adolf Hitlerplatz 46, pod „503“. 9286k

2 kotły nadające się na generatory, do sprzedania, oraz kowadło. Zgł. pod „502“ Biuro Ogłoszeń Krajna, Kraków, Adolf Hitler-Platz 46. 9287k

Rower dziecięcy na pierwszorzędnych częściach, sprzeda firma W. Wandor, Kraków, Garbarska 4, telefon 124-48. 8968

Patefon elektrycz. z głośnikiem, walizkowy, sprzedam. Kraków, Krzemionki 22/3. 9169

Kombinowany pokój z tapczanem w orzechu kaukazkim, sprzedam. Kraków, Adolf-Hitler-Platz 39/4, między 13—16, 19—20. 9239

Komis **Szpitalna 11,** poleca: futra, lisy, ubrania, peleryny przeźroczyste, płaszcze jedwabne, kilimy, serwisy, dywany perskie.

Książki dla młodzieży: Ammers Küller: Karin i Lila 20, Spyri: Heidi 25, Dynowska: Po złote runo 15, Zakrzewska: Zaklęty dwór 30, Nilewski: Przez Ergi i Hammady Sahary 16.50, Gordziałowski: Czarny sen 16.50, Nittman: Pod ręką Fatmy 11, Spyri: Stare zamczysko 24. Poleca Księgarnia Stefan Kamiński, Kraków, Karmelicka 29, tel. 141-34 i Krakowska 18, tel. 114-38. 9365

Płaszcz brązowy, zimowy, sprzedam. Kraków, Karmelicka 36/2.

Urządzenie kuchenne, szafę dużą, stoliki, sprzedam okazyjnie. Zgł. pod „510“ Biuro Ogłoszeń Krajna, Kraków, Adolf-Hitler-Platz 46.

Kufy różnych rozmiarów, używane, sprzedam. Zgł. pod „508“ Biuro Ogłoszeń Krajna, Kraków, Adolf-Hitler-Platz 46. 9321k

Nauka i wychowanie

Wpisy na nowy rok szkolny przyjmuje Sekretarjat Urzędowo zatwierdzonych Kursów Handlowych z polskim językiem wykładowym w Krakowie, Westring 52 (Podwale). 7871k

Wpisy na Koncesjonowane Kursy Kroju i Szycia, przyjmuje się. Kraków. Konarskiego 32. 9123

Niemieckiego wyuczam za 3 miesiące Kraków, Długa 30/1. 9236k

Profesor germanista, Kraków, ul. Zielona 25/21. Pierwszorzędna wymowa i stenografja niemiecka.

Prof. **Franciszek Łukasiewicz** pianista-wirtuoz, przyjmie kilku uczni na kurs średni i wyższy. — Zgłoszenia: Kraków, ul. Smolki 8, I. p. 9881

Wiedeńka uczy niemieckiego dobrze i tanio. Kraków, Konarskiego 35/6. 9993

Wydawnictwo „Goniec Krakowski“, Kraków, Wielopole 1. — Telefon 206-11.